



COLABORAMAS.ORG  
INICIATIVA SOLIDARIA A FAVOR DE LOS MISIONEROS



FRS

# PEQUEÑAS ACCIONES PROVOCAN GRANDES CAMBIOS

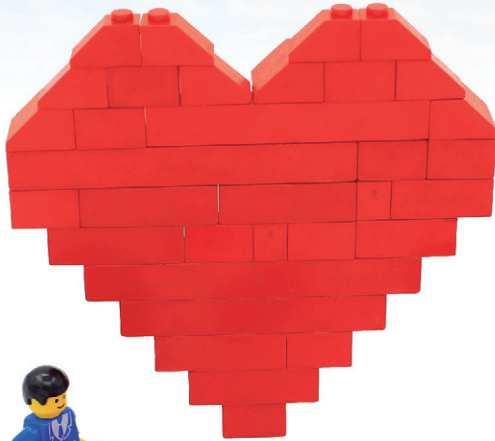

Los **Misioneros** y **Misioneras** están presentes en los lugares donde la pobreza vulnera los derechos de los más débiles.

**Ayuda a los que ayudan.**

**¡CONTAMOS CONTIGO!**

**[www.colaboramas.org](http://www.colaboramas.org)**

 @colaboramas

 /colaboramas.org



# QUÉ ES COLABORAMOS.ORG

Las dos organizaciones de la Vida Religiosa en España dedicadas a la educación y a la salud (**Federación Española de Religiosos de Enseñanza-Titulares de Centros Católicos, y Fundación de Religiosos para la Salud**), promueven esta iniciativa de solidaridad, para apoyar los distintos proyectos educativos y sanitarios de los misioneros/as que dedican sus esfuerzos a trabajar con las personas y colectivos más vulnerables en los países en vías de desarrollo.

**Por su compromiso le damos de verdad las GRACIAS** y queremos contribuir a su labor. Así el 100% de los donativos ingresados en cada proyecto serán destinados en su totalidad al mismo.

## QUIÉNES SOMOS

FERE-CECA y FRS son dos entidades con una trayectoria reconocida en cooperación al desarrollo, y con experiencia de años en el trabajo con las organizaciones especializadas de Cooperación Española (AECID, CC.AA., ayuntamientos...).

Para más información visítanos en:  
[www.esuelascatolicas.es/cooperacion](http://www.esuelascatolicas.es/cooperacion)  
[www.fundacionfrs.es](http://www.fundacionfrs.es)

# A QUIÉN AYUDAMOS

**Los proyectos nos llegan directamente a través de los misioneros y misioneras de las diferentes congregaciones e instituciones religiosas.**

Son ellos los más cualificados para hacer llegar la ayuda de forma directa a quien la necesita: escuelas, centros de salud, material escolar, acceso al agua. Por medio de los misioneros y misioneras podemos llegar donde muchas veces nadie más llega. Así, FERE-CECA y FRS asumen el reto de **“ayudar a los que ayudan”**.

## ¿CÓMO AYUDAR?

Cumplimenta tus datos e indícanos con qué importe y periodicidad quieres hacer llegar tu ayuda a proyectos de misioneros... ¡GRACIAS!

**Envía esta ficha por:**

**Fax:** 91 328 80 01

**email:** [gracias@colaboramos.org](mailto:gracias@colaboramos.org)

**Correo Postal:** “COLABORAMOS.ORG”

C/ Hacienda de Pavones, 5 | 28030 Madrid



**COLABORAMOS.ORG**  
INICIATIVA SOLIDARIA A FAVOR DE LOS MISIONEROS

**¡CONTAMOS CONTIGO!**

Nombre y apellidos/Razón social:

Tfno. Fijo:

Tfno Móvil:

E.mail:

Dirección:

CP:

Ciudad:

Provincia:

NIF:

**SI, QUIERO CONTRIBUIR AL PROYECTO DE COLABORAMOS.ORG PARA APOYAR EL TRABAJO DE COOPERACIÓN AL DESARROLLO REALIZADO POR FERE-CECA Y FRS. Para ello, puedo realizar una aportación de:\*** (Marque con una X).

Cantidad:  5€

10€

20€

30€

40€

50€

100€

Otra:

Periodicidad:  Mensual

Trimestral

Anual

Dono el 0,7% de mi nómina al mes. Infórmate.

Datos bancarios, para la domiciliación (IBAN):

<input type="text"/>	<input type="text"/>	<input type="text"/>	<input type="text"/>	<input type="text"/>	<input type="text"/>	<input type="text"/>	<input type="text"/>	<input type="text"/>	<input type="text"/>	<input type="text"/>	<input type="text"/>	<input type="text"/>	<input type="text"/>	<input type="text"/>	<input type="text"/>	<input type="text"/>	<input type="text"/>	<input type="text"/>	<input type="text"/>
----------------------	----------------------	----------------------	----------------------	----------------------	----------------------	----------------------	----------------------	----------------------	----------------------	----------------------	----------------------	----------------------	----------------------	----------------------	----------------------	----------------------	----------------------	----------------------	----------------------

**Firma:** (donación sólo válida con firma)

Los donativos aportados para este fin a FERE-CECA y FRS tienen derecho a la desgravación fiscal en los términos previstos en la legislación vigente (Ley 49/2002 de régimen fiscal de las entidades sin ánimo de lucro).

**Aviso legal:** En cumplimiento de la Ley Orgánica 15/99 de 13 de diciembre de LPDPC, se informa que los datos de carácter personal voluntariamente facilitados en la presente solicitud, pasarán a formar parte de una base de datos creada por FERE-CECA y FRS, respectivamente, con el fin de ofrecerte información sobre el uso de sus aportaciones e información sobre las actividades. Los titulares de los datos podrán ejercitar los derechos de acceso, rectificación, cancelación u oposición conforme las previsiones legales. C/ Hacienda de Pavones, 5. 28030 Madrid. e-mail: [gracias@colaboramos.org](mailto:gracias@colaboramos.org)

\* Las aportaciones indicadas serán gestionadas al 50% por cada entidad, de cada una de las cuales recibirá la oportuna certificación de donativo a los efectos fiscales.